

Rez-de-chaussée

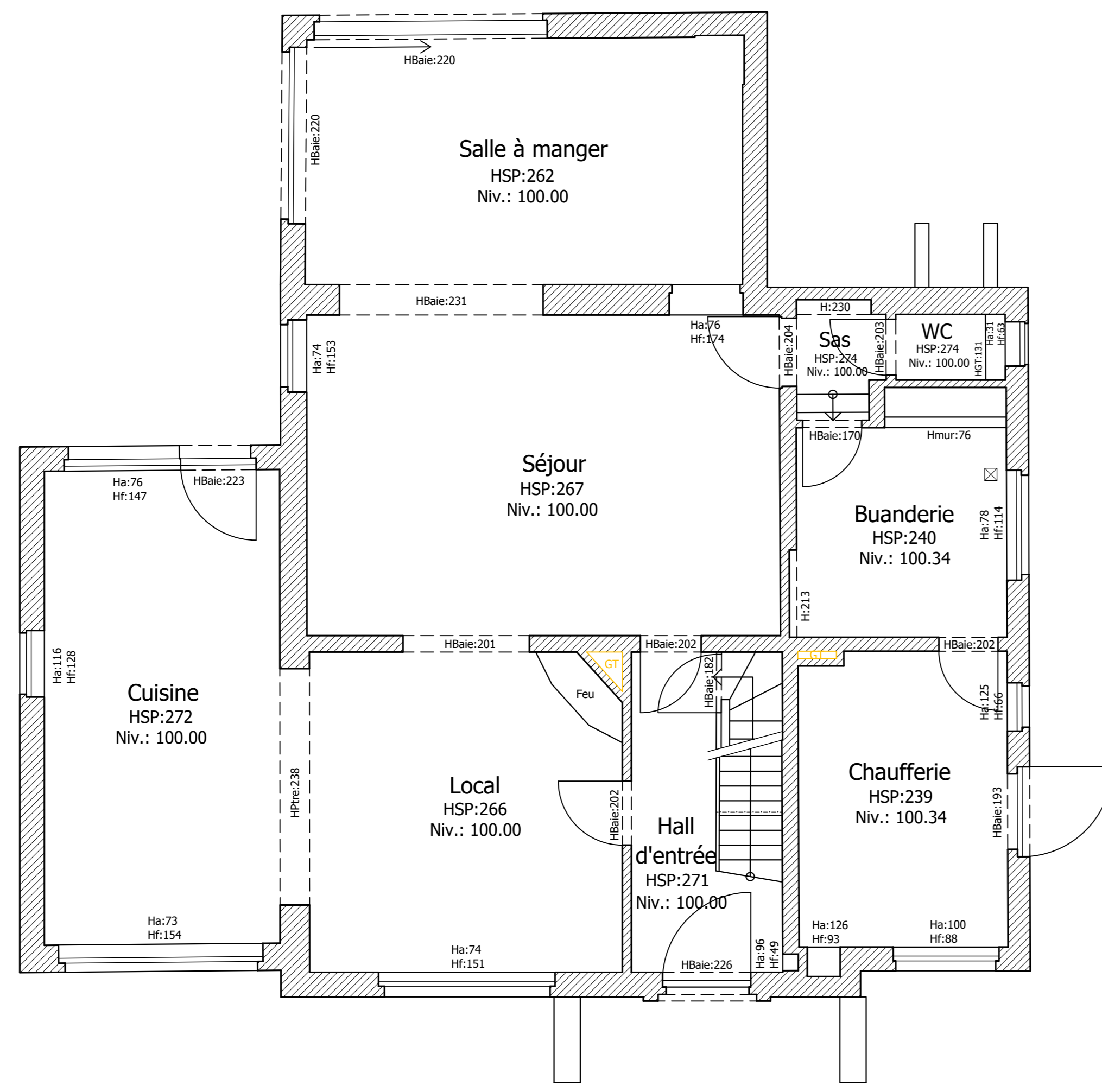

Façade avant

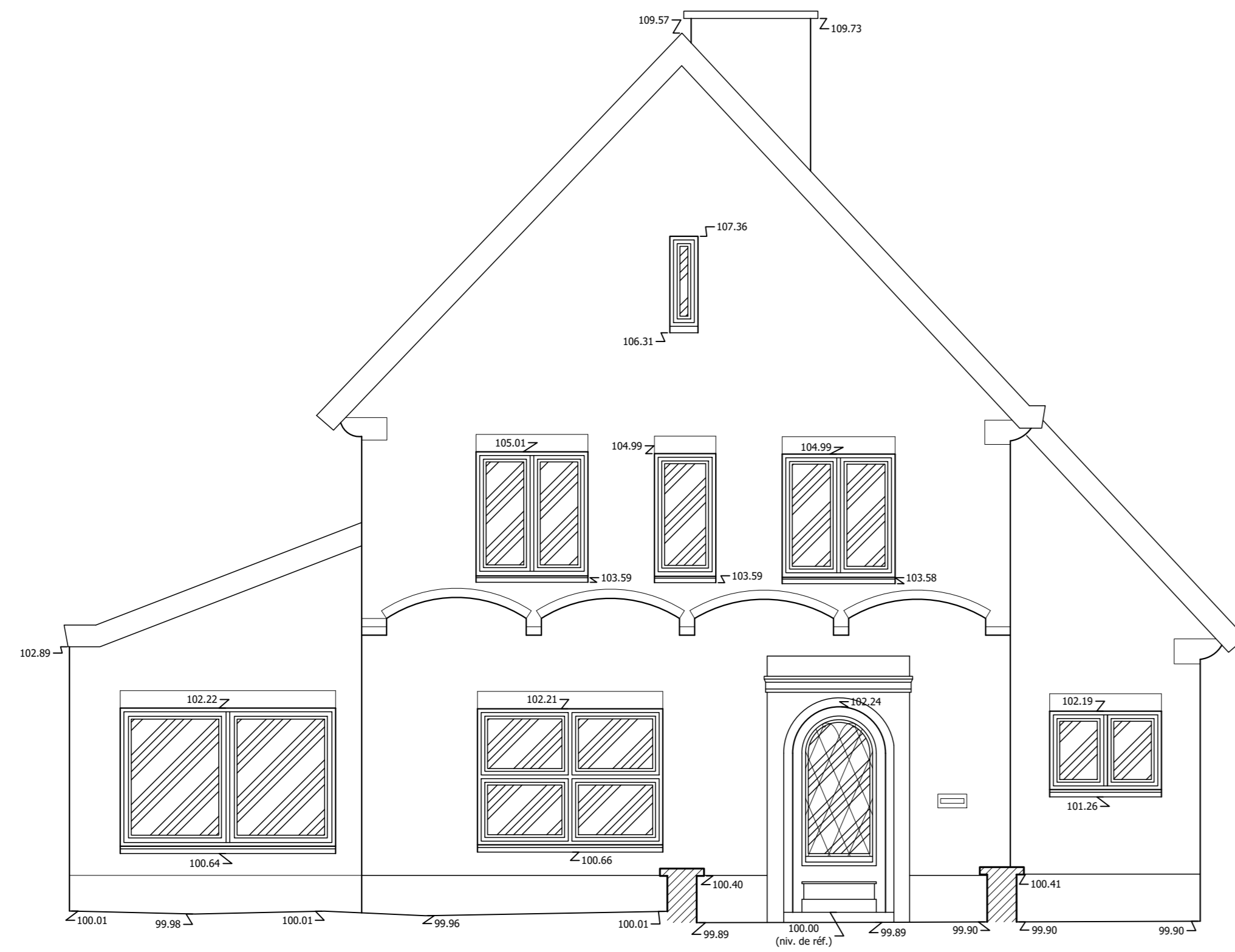

Façade arrière



1er étage

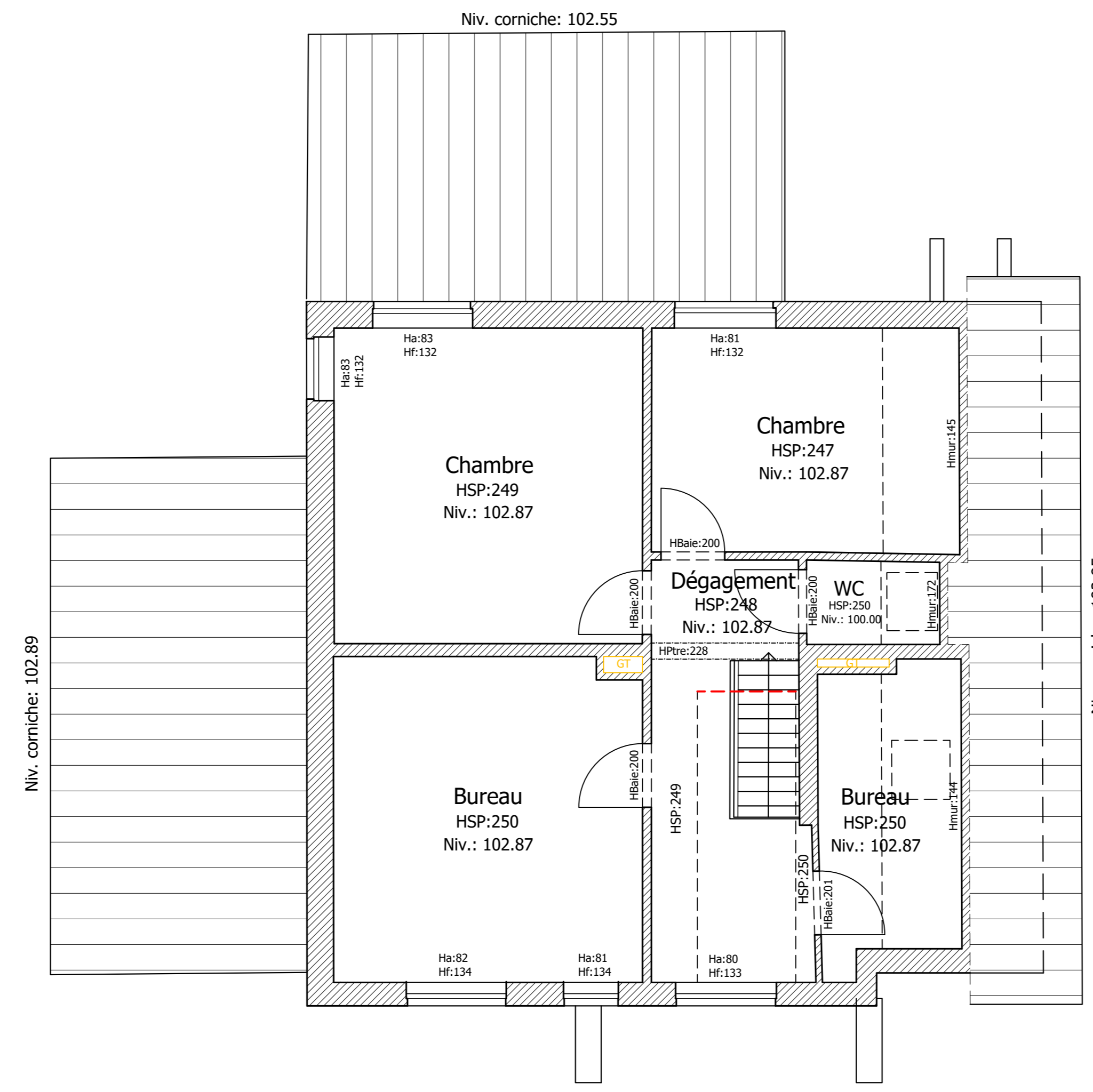

Façade latérale droite

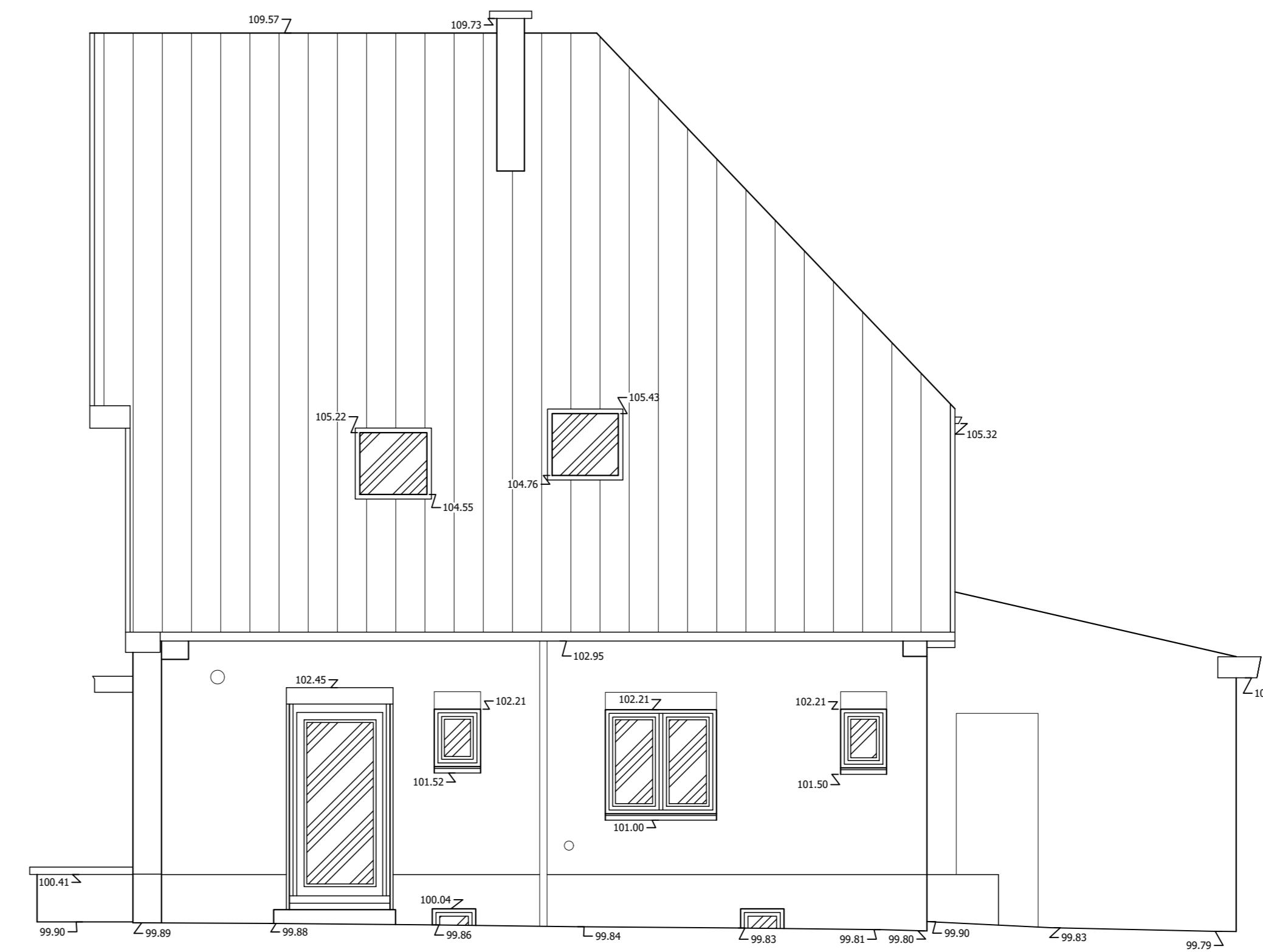

Façade latérale gauche



2ème étage (combles)

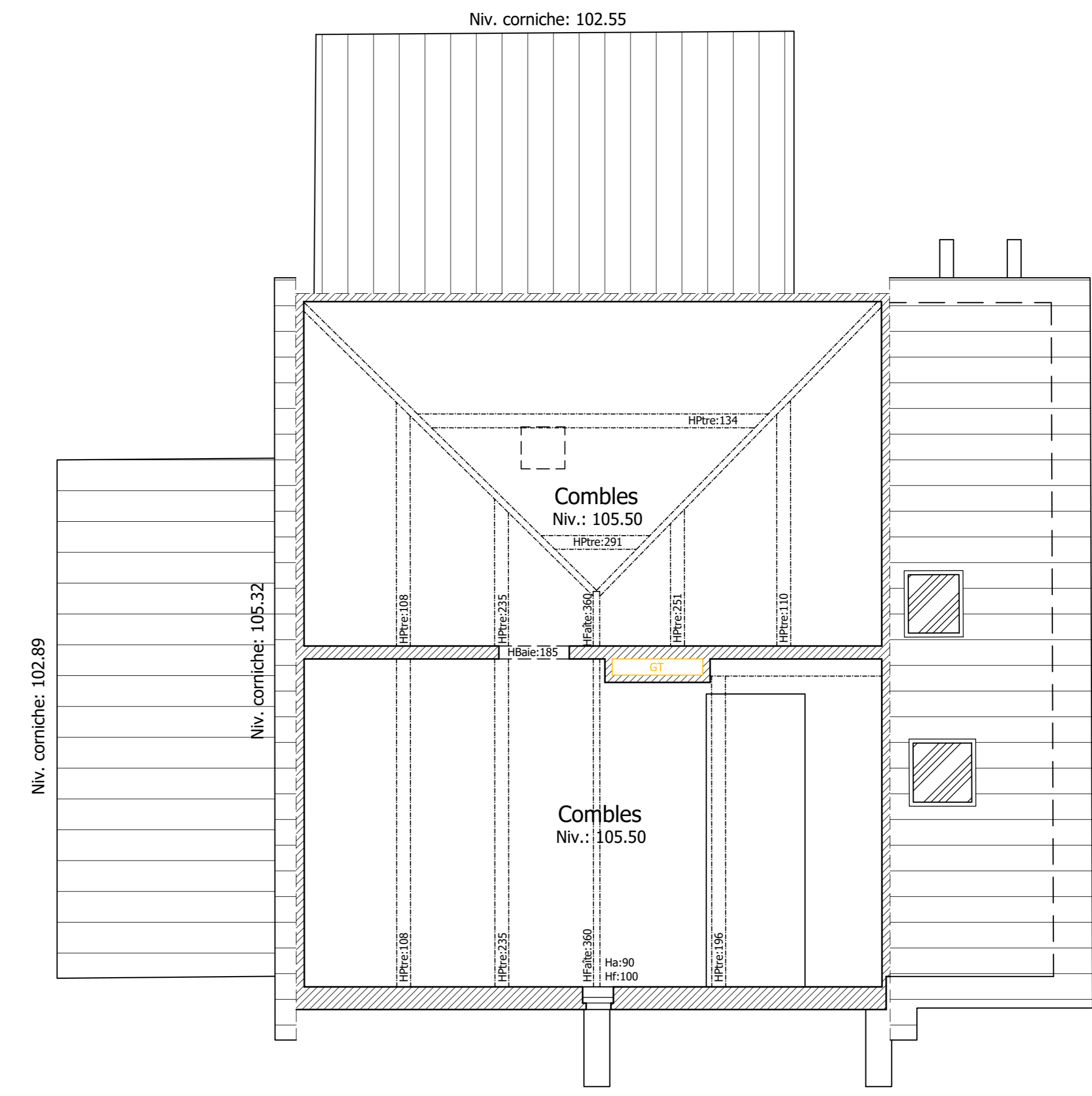

Garage

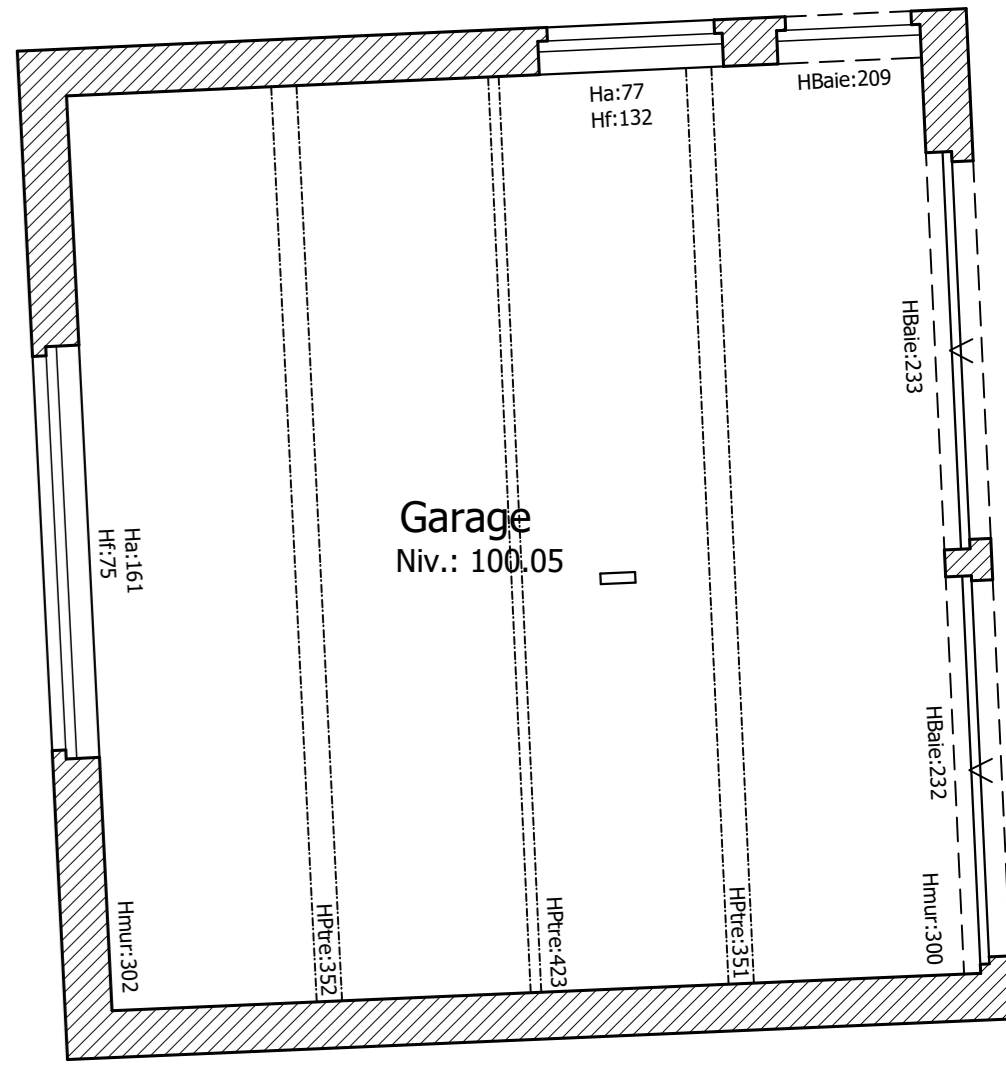

Sous-sol

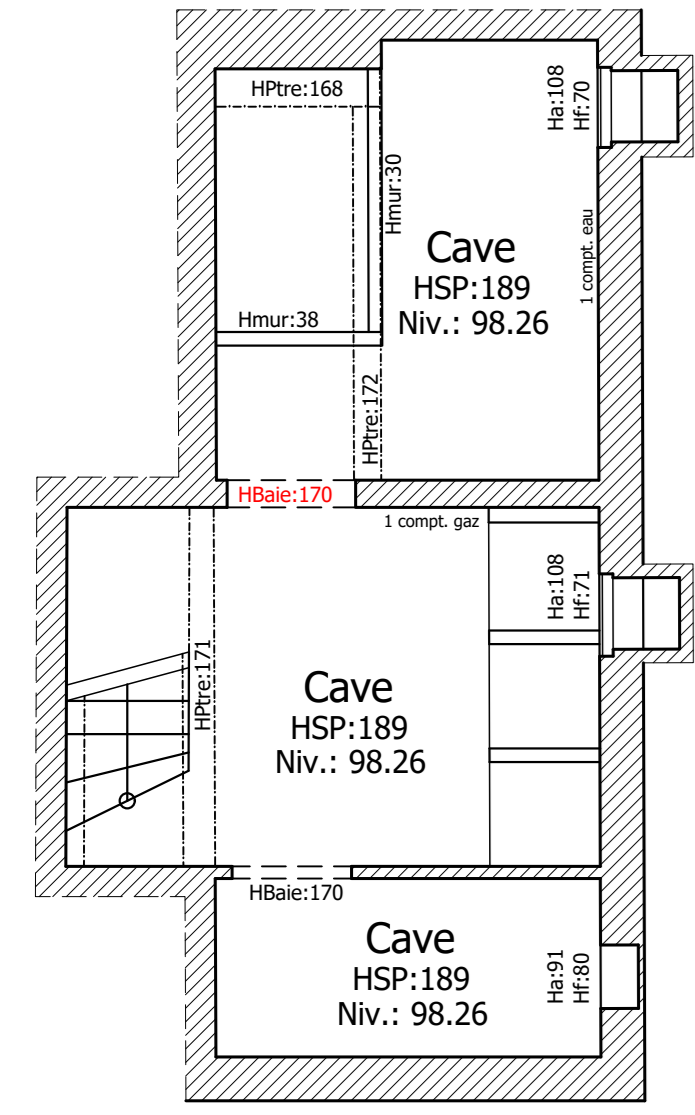

Légende :

- | | | | |
|--|--|--|---------------------|
| | vectorisation du parcellaire cadastral | | Objet : feuillu |
| | bord de bâtiment levé | | résineux |
| | limite d'entité | | poteau sign. |
| | clôture | | taque égout/gaz/eau |
| | toiture | | niveau sur |
| | bord de bordure/pavé/rigole | | orientation du nord |
| | élément non mesuré | | |
| | corniche | | |

GEI LES GEOMETRES-EXPERTS IMMOBILIERS ASSOCIES & CO sprl
 G. SCHMIT - E. de PATOUL - J. CORNET - Bureau LEGROS
 succ. Bureau M. VAN DEN BERGEN - Succ. Bureau INGHELIS
 Rue de Haerne 111 à 1040 Bruxelles
 Tél. : (02) 649.63.79
 Fax. (02) 640.66.26 E mail : info@geia.be

Zevenbronnenstraat, 24
1653 BEERSEL

Levé le : 29-09-2022
 Dressé le : 12-04-2022

Extrait du plan cadastral :

Dossier : Zevenbronnen24/AWJ/22

Plan des étages et des façades

Echelle : 1/50